

**ANSÖKAN**  
- förprovning av djurstall enligt  
djurskyddsförordningen (1988:539)

Ansökan om förhandsgodkännande för ny-, till- eller ombyggnad för djur som föds upp eller hålls för produktion av livsmedel, ull, skinn eller päls.

Ansökan skickas till länsstyrelsen



**Ansökan ska innehålla**

- Denna ansökningsblankett
- Ritningar (se ruta D)
- Beskrivning av inredning eller ritning på inredning (se ruta D)

**A. Sökande**

Namn eller firma och adress Magnus Alvarsson Björkö gård 1 590 95 LOFTAHAMMAR		Person-/organisationsnummer 710430-2935
Kontaktperson Magnus Alvarsson		Produktionsplatsnummer (PPN) 41499
E-postadress		Telefonnummer (även riktnummer) 0493-615 35
Fastighetsbeteckning Björkö		Mobiltelefonnummer 073-326 83 70
Socken Loftahammar	Kommun Västervik	

**B. Byggnadsåtgärd**

Nybyggnad     
  Tillbyggnad     
  Ombyggnad     
  Annan åtgärd

**C. Tidplan**

Byggnadsåtgärden beräknas påbörjad Våren 2016	Byggnadsåtgärden beräknas avslutad Hösten 2016
---	--

**D. Till ansökan bifogas**

<input checked="" type="checkbox"/> Situationsplan (2 ex) ritningsnummer: 16 670	<input checked="" type="checkbox"/> Planritning (2 ex) ritningsnummer: 16 671	<input checked="" type="checkbox"/> Sektionsritning/ritningsnummer: 16 672
Beskrivning av inredning eller ritning på inredning	Bilaga/ritning nr	
Övriga handlingar (numreras)	Bilaga nr	Bilaga nr

## E. Djurhållning

Djurslag/djurkategori	Ras	Vikt, kg	Antal djurplatser före byggnadsåtgärd	Antal djurplatser efter byggnadsåtgärd	Antal djurplatser som berörs av byggnadsåtgärd
Dikor	Hereford	650	26	max 60	36
Kvigor		500	7	ca 15	0
Produktionsförutsättningar					
Korna kalvar under våren, Ca 50 % av kalvningarna sker utomhus då djuren alltid har fri tillgång att vistas ute på betesmarken eller inne i byggnaden. Endast kvigor för rekrytering behålls under vintern, resterande djur säljs på hösten.					

## F. Särskild vård

Utrymmen för djur i behov av särskild vård framgår av ritning	<input type="checkbox"/> Ja, ritningsnr .....	<input checked="" type="checkbox"/> Nej, beskrivning i bilaga nr <u>Finns i närliggande byggnad</u>
---	--	--

## G. Smittskydd & hygien

Hand- och stöveltvätt framgår av ritning	<input type="checkbox"/> Ja, ritningsnr .....	<input checked="" type="checkbox"/> Nej, beskrivning i bilaga nr <u>Vattenpost vid båtbyggnad</u>
Avlopp för stallrengöring framgår av ritning	<input checked="" type="checkbox"/> Ja, ritningsnr <u>16 671</u>	<input type="checkbox"/> Nej, beskrivning i bilaga nr .....
Hygiengränser	<input type="checkbox"/> Ja, ritningsnr <u>Enda djurhållningen på ön</u>	<input checked="" type="checkbox"/> Nej, beskrivning i bilaga nr <u>Hela besättningen utgör en enhet</u>
Intyg om smittskyddssamråd	<input type="checkbox"/> Ja, bilaga nr .....	<input checked="" type="checkbox"/> Nej, smittskyddssamråd har inte skett

## H. Byggnad och brand

Ytter- och innertakets material och utformning framgår av ritning	<input checked="" type="checkbox"/> Ja, ritning nr <u>16 672</u>	<input type="checkbox"/> Nej, beskrivning i bilaga nr .....
Ytter- och innerväggars material och utformning framgår av ritning	<input checked="" type="checkbox"/> Ja, ritning nr <u>16 672</u>	<input type="checkbox"/> Nej, beskrivning i bilaga nr .....
Placering och typ av dagsljusinsläpp framgår av ritning	<input checked="" type="checkbox"/> Ja, ritning nr <u>16 671, 672</u>	<input type="checkbox"/> Nej, beskrivning i bilaga nr .....
Brandsektionering framgår av ritning	<input type="checkbox"/> Ja, ritning nr .....	<input checked="" type="checkbox"/> Nej, beskrivning i bilaga nr <u>Hela stallet utgör en enhet</u>
Utrymningsvägar framgår av ritning	<input checked="" type="checkbox"/> Ja, ritning nr <u>16 671</u>	<input type="checkbox"/> Nej, beskrivning i bilaga nr .....
Räddnings- och släckutrustning finns	<input checked="" type="checkbox"/> Ja	<input type="checkbox"/> Nej
Brandlarm finns	<input type="checkbox"/> Ja	<input checked="" type="checkbox"/> Nej

**J. Golv och liggytor**

Golvens material och utformning framgår av ritning	<input checked="" type="checkbox"/> Ja, ritning nr		<input type="checkbox"/> Nej, beskrivning enligt bilaga nr	
	16 671, betong			
Åtgärder vidtas för att förhindra hala golv	<input checked="" type="checkbox"/> Ja, följande åtgärder vidtas			
	Brädriven betong på gångar, liggutrymmen strös			
Typ av strömedel	Kutterspån eller halm.			
Typ av bädd/underlag på vistelseytor såsom ligg-gångytor	Ströbädd som gödglas ut någon gång per år, vid foderbord utgödsas varannan dag.			
Dränerande golv	Djur - kategori	Material	Spaltbredd (mm)	Stavbredd (mm)
	.....	.....	.....	.....
	.....	.....	.....	.....
	.....	.....	.....	.....

**K. Vattning**

Vattningssystem	<input checked="" type="checkbox"/> Manuellt		<input checked="" type="checkbox"/> Automatiskt, genom	
			<input type="checkbox"/> Vattenkar	<input checked="" type="checkbox"/> Vattenkoppar
			<input type="checkbox"/> Nipplar	<input type="checkbox"/> Vattentråg
Flödeskapacitet på automatiska vattningsanordningar	ca 12 ..... liter/minut			
Automatiska vattningsanordningar frostskyddas	<input checked="" type="checkbox"/> Ja		<input type="checkbox"/> Nej	

**L. Mekanisering och installationer**

Utgödslingssystem framgår av ritning	<input checked="" type="checkbox"/> Ja, ritningsnr		<input type="checkbox"/> Nej, beskrivning enligt bilaga nr	
	16 671, liten traktorskrapa			
Urindränning finns	<input type="checkbox"/> Ja		<input checked="" type="checkbox"/> Nej	
Gaslås finns	<input type="checkbox"/> Ja		<input checked="" type="checkbox"/> Nej	
Gödselgasventilation finns	<input type="checkbox"/> Ja		<input checked="" type="checkbox"/> Nej	
Belysningsarmaturer	Typ	Belysningseffekt		
	Lysrör	100 - 150 lux ..... (W/m <sup>2</sup> )		
Nattbelysning	Typ	Belysningseffekt		
	Enstaka lysrör	5 lux ..... (W/m <sup>2</sup> )		
Plan för elavbrott finns	<input checked="" type="checkbox"/> Ja		<input type="checkbox"/> Nej	
Reservkraft finns	<input checked="" type="checkbox"/> Ja 28 ..... (kW)		<input type="checkbox"/> Nej	

**M. Djurslagsspecifika uppgifter** (fyll i aktuellt alternativ i förekommande fall)

**M1. Nötkreatur, får och get**

	Grovfoder	Kraftfoder/spannmål/ koncentrat
Fri tilldelning	<input checked="" type="checkbox"/>	<input type="checkbox"/>
Restriktiv tilldelning	<input type="checkbox"/>	<input checked="" type="checkbox"/>
Platser för kalvning/lamning/killning framgår av ritning	<input checked="" type="checkbox"/> Ja, ritning nr 16 671 + annan byggn. + ute	<input type="checkbox"/> Nej, beskrivning i bilaga nr

**M2. Gris**

Blötutfodring	Torrutfodring
<input type="checkbox"/>	<input type="checkbox"/>

**M3. Fjäderfä**

Tillgänglig area eller burarea	..... m <sup>2</sup> (eller m <sup>2</sup> /bur)	<input type="checkbox"/> Ej aktuell
Ströarea	..... m <sup>2</sup> (eller m <sup>2</sup> /bur)	<input type="checkbox"/> Ej aktuell
Golvarea	..... (m <sup>2</sup> )	<input type="checkbox"/> Ej aktuell
Typ av fodertråg	<input type="checkbox"/> Rakt <input type="checkbox"/> Runt	
Längd på fodertrågs kant	..... mm/djur eller (m totalt)	
Typ av vattensystem	<input type="checkbox"/> Rakt <input type="checkbox"/> Runt <input type="checkbox"/> Nippel/kopp	
Tillgång på vattenanordning	..... mm/djur eller (m totalt)	..... Djur per nippel/kopp
Längd på sittpinnar	..... mm/djur eller (m totalt)	<input type="checkbox"/> Ej aktuell
Typ av rede	<input type="checkbox"/> Fackrede <input type="checkbox"/> Kollektivrede	<input type="checkbox"/> Ej aktuellt
Dimensioner på redet	<input type="checkbox"/> Längd ..... (mm) <input type="checkbox"/> Bredd ..... (mm) <input type="checkbox"/> Höjd ..... (mm)	
Area på ströbad	..... (m <sup>2</sup> /bur)	<input type="checkbox"/> Ej aktuellt
Möjlighet till utevistelse	<input type="checkbox"/> Ja <input type="checkbox"/> Nej	
Ljusprogram kommer att finnas	<input type="checkbox"/> Ja <input type="checkbox"/> Nej	

## N. Ventilation

### N1. Eventuell projektör

Namn eller firma och adress Gerlofssons Byggekonsult	Telefonnummer (även riktnummer) 0485-303 76
Lärkgatan 2, 386 30 FÄRJESTADEN	Mobiltelefonnummer 070- 303 76 02
Kontaktperson Hans Gerlofsson	
E-postadress hans.gerlofsson@telia.com	

### N2. Allmänt

Ventilationsprincip	<input type="checkbox"/> Mekanisk <i>Fyll i uppgifter under punkt N3</i>	<input checked="" type="checkbox"/> Naturlig/självdrag <i>Fyll i uppgifter under punkt N4</i>
Byggnadens värmeisolerering	<input type="checkbox"/> Isolerad	<input checked="" type="checkbox"/> Oisolerad
Placering av tillufts- och frånluftsanordningar framgår av ritning	<input checked="" type="checkbox"/> Ja, ritningsnr 16 672	<input type="checkbox"/> Nej, beskrivning
Bullernivåer förväntas bli under 65 dB(A)	<input checked="" type="checkbox"/> Ja	<input type="checkbox"/> Nej

### N3. Mekanisk ventilation

Ventilationsprincip	<input type="checkbox"/> Undertryck	<input type="checkbox"/> Neutraltryck	<input type="checkbox"/> Övertryck								
Larm finns	<input type="checkbox"/> Nej <input type="checkbox"/> Ja, larmar för <table border="0" style="width: 100%;"> <tr> <td><input type="checkbox"/> Övertemperatur</td> <td><input type="checkbox"/> Lampa</td> </tr> <tr> <td><input type="checkbox"/> Strömavbrott</td> <td><input type="checkbox"/> Siren</td> </tr> <tr> <td><input type="checkbox"/> Fel på larmanordning</td> <td><input type="checkbox"/> Tele</td> </tr> <tr> <td><input type="checkbox"/> Fel på frånluftsfläktar för minimiventilation och gödselgasventilation</td> <td><input type="checkbox"/> Annat _____</td> </tr> </table>			<input type="checkbox"/> Övertemperatur	<input type="checkbox"/> Lampa	<input type="checkbox"/> Strömavbrott	<input type="checkbox"/> Siren	<input type="checkbox"/> Fel på larmanordning	<input type="checkbox"/> Tele	<input type="checkbox"/> Fel på frånluftsfläktar för minimiventilation och gödselgasventilation	<input type="checkbox"/> Annat _____
<input type="checkbox"/> Övertemperatur	<input type="checkbox"/> Lampa										
<input type="checkbox"/> Strömavbrott	<input type="checkbox"/> Siren										
<input type="checkbox"/> Fel på larmanordning	<input type="checkbox"/> Tele										
<input type="checkbox"/> Fel på frånluftsfläktar för minimiventilation och gödselgasventilation	<input type="checkbox"/> Annat _____										
<b>Frånluftsfläktar</b>											
Steg nummer	Fläkt nummer	Flöde (m <sup>3</sup> /h)	Typ av reglering								
Summa maxventilation (m <sup>3</sup> /h)											

Tilluft	
Typ av luftintag <input type="checkbox"/> Spaltdon <input type="checkbox"/> Fläkt/-ar <input type="checkbox"/> Annat ..... med öppningsarea ..... (m <sup>2</sup> )	Antal och flöde per don/fläkt ..... (st) ..... (m <sup>3</sup> /h) ..... (st) ..... (m <sup>3</sup> /h) ..... (st) ..... (m <sup>3</sup> /h)
Summering av maxventilation (m <sup>3</sup> /h)	

Öppning i takfot ..... (cm<sup>2</sup>)

#### N4. Naturlig ventilation/självdagsventilation

Frånluft	
Typ av frånluft <input checked="" type="checkbox"/> Öppennock <input type="checkbox"/> Självdragstrumma <input type="checkbox"/> Annat .....	Frånluftsarea ..... ca 6 ..... (m <sup>2</sup> ) Höjd på självdragstrumma ..... (m)

Tilluft		
Typ av tilluft <input checked="" type="checkbox"/> Glespanel <input type="checkbox"/> Vindväv <input type="checkbox"/> Gardiner <input checked="" type="checkbox"/> Annat öppen sida, 80 m2	Öppningsarea eller area på vindväv ..... ca 4,75 ..... (m <sup>2</sup> )	Eventuellt fabrikat _____

#### N5. Reglering av ventilationsanläggning

Reglering av frånluft	<input type="checkbox"/> Manuellt	<input type="checkbox"/> Automatiskt	<input checked="" type="checkbox"/> Ej reglerbar
Reglering av tilluft	<input type="checkbox"/> Manuellt	<input type="checkbox"/> Automatiskt	<input checked="" type="checkbox"/> Ej reglerbar
Automatisk reglering via	<input type="checkbox"/> Temperaturgivare	<input type="checkbox"/> Fuktgivare	<input type="checkbox"/> Annat .....

#### N6. Stalltemperatur

Förväntad stalltemperatur vintertid	..... uteluften + 2 grader ..... C°	
Tilläggsvärme kommer att installeras	<input type="checkbox"/> Ja, typ av värmekälla ..... Erhållen effekt på värmekälla ..... (kW)	<input checked="" type="checkbox"/> Nej

#### O. Underskrift

Datum	Underskrift
2016-04-18	
	Namnförtydligande
	Magnus Alvarsson



**Ritningen är upprättad inom projektet LIFE Coast Benefit (LIFE12 NAT/SE/000131) inför tillbyggnad av ladugård i N 2000-objektet SE0330186 Björkö**

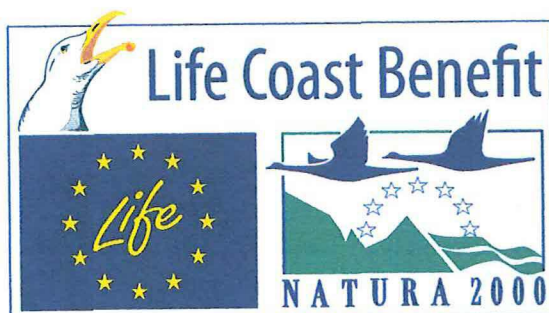

Rev	Åtgärden avser	Datum	Signatur
	Magnus Alvarsson Björkö gård 1 590 95 LOFTAHAMMAR	Fastighet: Börkö Loftahammar	Ritningsnummer 16 670 Skala ---
	Situationsplan med planerad tillbyggnad av dikostall	Datum 2016-04-14	Bearbetad av Hans Gerlofsson
	Gerlofssons Byggkonsult Länkgatan 2 386 30 FÄRJESTADEN hans.gerlofsson@telia.com		Tel o. fax 0485-303 76 Mobil 070-303 76 02

BEF. BEH.

TILLBYGGNAD 23 000

ÖVERBYGGNAD AV BEF. PLATTA 11 800

NYTT 11 000

200

BEF. STRÖAD LIGGHALL  
120 m<sup>2</sup> EKKL. KALVN. BOX  
OCH FODERBORD

KALVNINGSBOKS MAX 3 KOR  
7,2 x 3,8 = 27,4 m<sup>2</sup>

VATTENKAR MED  
MANUELL PÅFYLLN.

FODERBORD FÖR  
DJUREN I BOXEN

KALVGÖMMA VID  
BEHOV, 0,9 m<sup>2</sup>/KALV

BEF. FROSTSKYDDAD  
VATTENKOPP  
ÖKAS MED EN KOPP I  
BETESMARKEN

INGJUTEN I-BALK FÖR  
STABILISERING

STRÖAD AREA 7,2 x 22,8 = 164 m<sup>2</sup> INKL. KALVGÖMMOR

~ 7200

SKRAPAD AREA 2,5 x 22,8 = 57 m<sup>2</sup>

26 PLATSER x 0,75 m

~ 2500

FODERBORD DELVIS UNDER TAK

ÖPPNING FÖR  
FRI TILLGÅNG  
TILL BETES-  
MARKEN

STRÖAD LIGGAREA 284 m<sup>2</sup>

TOTALAREA 341 m<sup>2</sup>

MAX 60 KOR MED KALV

MAX 42 REKOMMENDERAS

Ritningen är upprättad inom projektet LIFE Coast Benefit (LIFE12 NAT/SE/000131)  
inför tillbyggnad av ladugård i N 2000-objektet SE0330186 Björkö

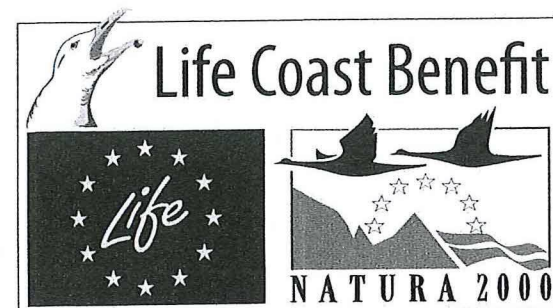

Rev	Åtgärden avser	Datum	Signatur
	Magnus Alvarsson Björkö gård 1 590 95 LOFTAHAMMAR	Fastighet: Björkö Lofthammar	Ritningsnummer 16 671 Skala 1:100
	Förslag till tillbyggnad av ligghall och foderbord för dikor	Datum 2016-04-14	Ritad av Hans Gerlofsson
	Gerlofssons Byggkonsult Lärkgatan 2 386 30 FÄRJESTADEN hans.gerlofsson@telia.com	Tel o. fax 0485-303 76 Mobil 070-303 76 02	





*Ritningen är upprättad inom projektet LIFE Coast Benefit (LIFE12 NAT/SE/000131) inför tillbyggnad av ladugård i N 2000-objektet SE0330186 Björkö*

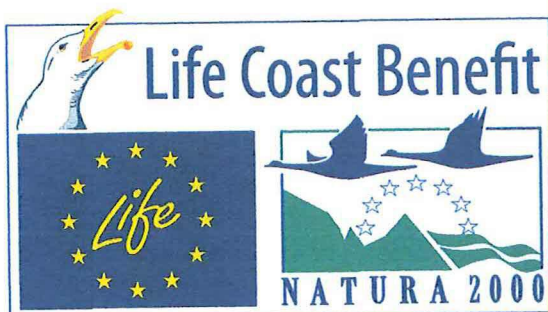

Rev	Åtgärden avser	Datum	Signatur
	Magnus Alvarsson Björkö gård 1 590 95 LOFTAHAMMAR	Fastighet: Börkö Loftahammar	Ritningsnummer 16 670
	Situationsplan med planerad tillbyggnad av dikostall	Datum 2016-04-14	Skala --- Bearbetad av Hans Gerlofsson
	Gerlofssons Byggkonsult Lärkgatan 2 386 30 FARJESTADEN hans.gerlofsson@telia.com		Tel o. fax 0485-303 76 Mobil 070-303 76 02

BEF. BEH.

TILLBYGGNAD 23 000

ÖVERBYGGNAD AV BEF. PLATTA 11 800

NYTT 11 000

200

BEF. STRÖAD LIGGHALL  
120 m<sup>2</sup> EXKL. KALVN. BOX  
OCH FODERBORD

KALVNINGSBOK MAX 3 KOR  
7,2 x 3,8 = 27,4 m<sup>2</sup>

VATTENKAR MED  
MANUELL PÅFYLLN.

FODERBORD FÖR  
DJUREN I BOXEN

KALVGÖMMA VID  
BEHOV, 0,9 m<sup>2</sup>/KALV

BEF. FROSTSKYDDAD  
VATTENKOPP  
ÖKAS MED EN KOPP I  
BETESMARKEN

INGJUTEN I-BALK FÖR  
STABILISERING

STRÖAD AREA 7,2 x 22,8 = 164 m<sup>2</sup> INKL. KALVGÖMMOR

SKRAPAD AREA 2,5 x 22,8 = 57 m<sup>2</sup>

26 PLATSER x 0,75 m

FODERBORD DELVIS UNDER TAK

ÖPPNING FÖR  
FRI TILLGÅNG  
TILL BETES-  
MARKEN

STRÖAD LIGGAREA 284 m<sup>2</sup>

TOTALAREA 341 m<sup>2</sup>

MAX 60 KOR MED KALV

MAX 42 REKOMMENDERAS

Ritningen är upprättad inom projektet LIFE Coast Benefit (LIFE12 NAT/SE/000131)  
inför tillbyggnad av ladugård i N 2000-objektet SE0330186 Björkö

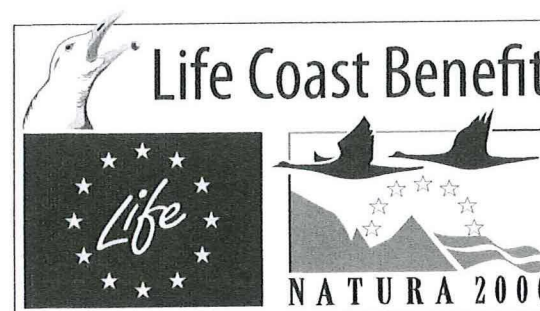

Rev	Åtgärden avser	Datum	Signatur
	Magnus Alvarsson Björkö gård 1 590 95 LOFTAHAMMAR	Fastighet: Björkö Loftahammar	Ritningsnummer 16 671 Skala 1:100
	Förslag till tillbyggnad av ligghall och foderbord för dikor	Datum 2016-04-14	Ritad av Hans Gerlofsson
	Gerlofssons Byggkonsult Lärkgatan 2 386 30 FÄRJESTADEN hans.gerlofsson@telia.com		Tel o. fax 0485-303 76 Mobil 070-303 76 02

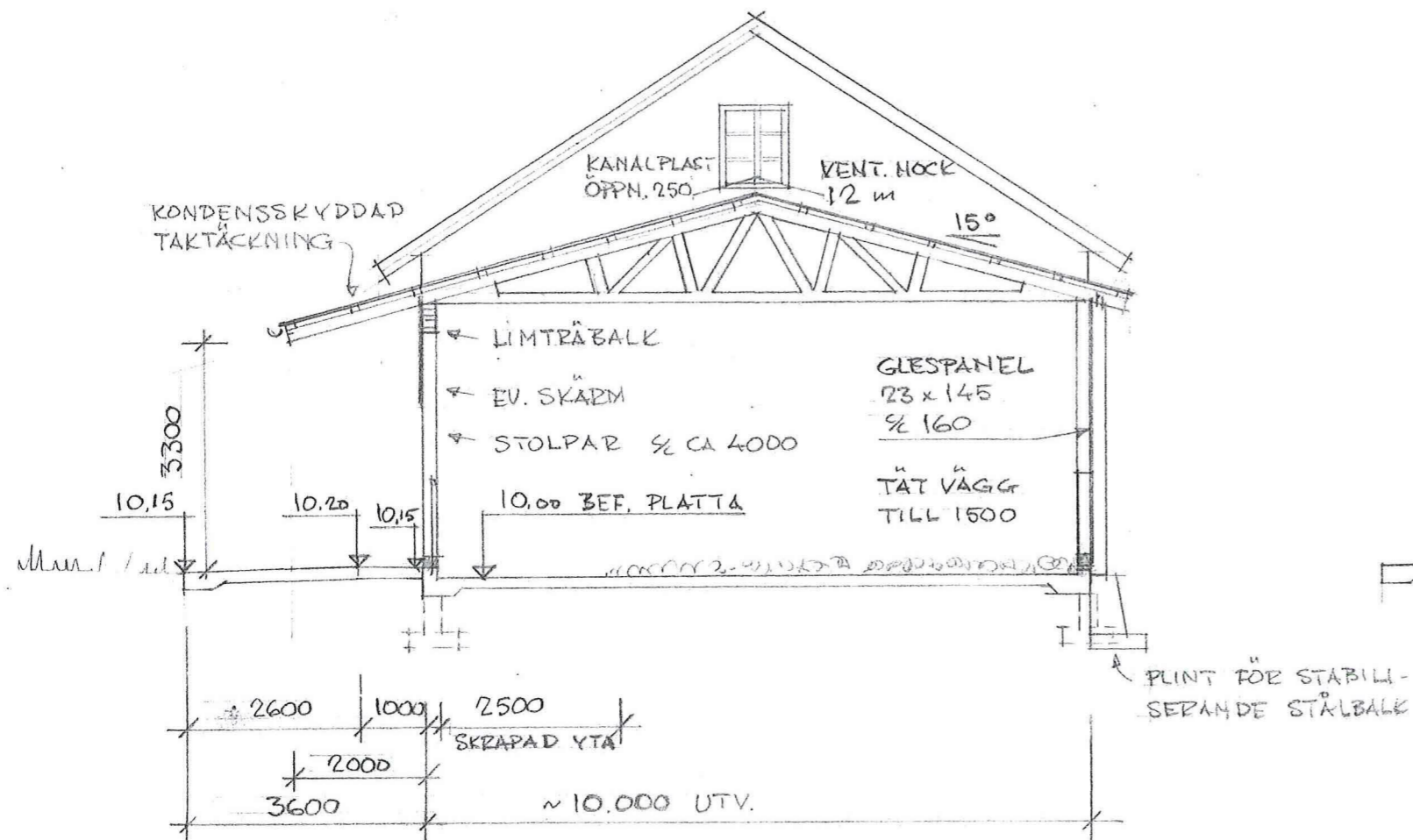

ALT. FACKVERKSTAKSTOLAR ½ 1200

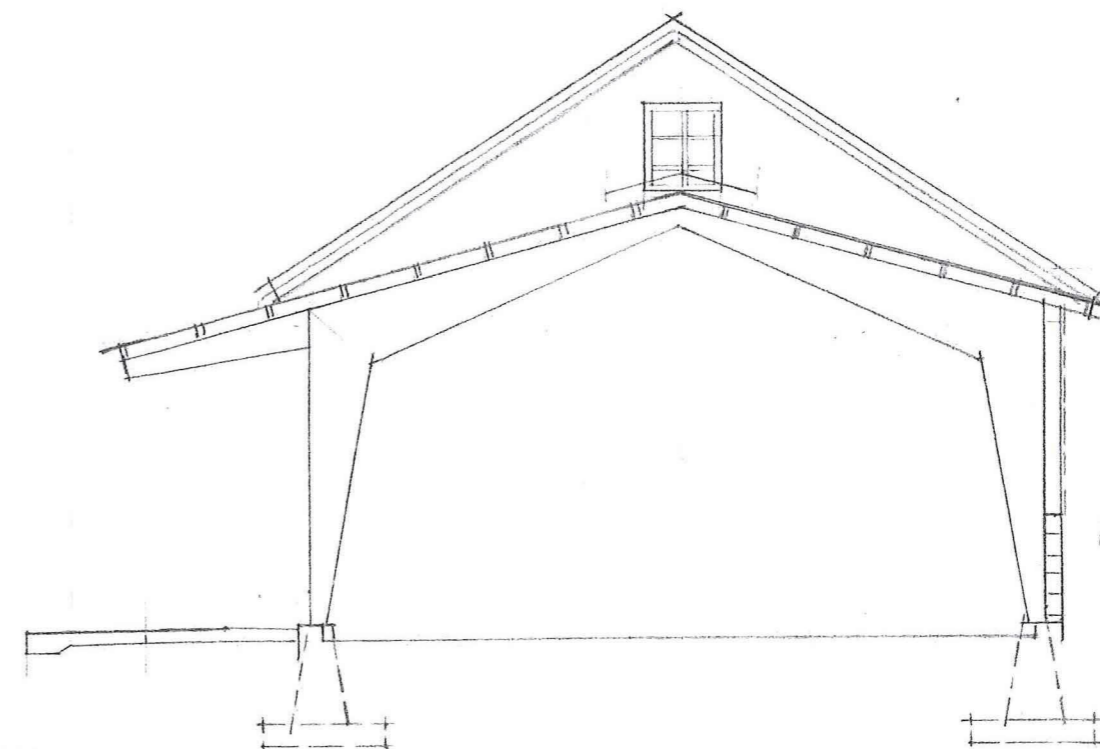

ALT. STÅLBÄGAR ½ 4600

Ritningen är upprättad inom projektet LIFE Coast Benefit (LIFE12 NAT/SE/000131) inför tillbyggnad av ladugård i N 2000-objektet SE0330186 Björkö

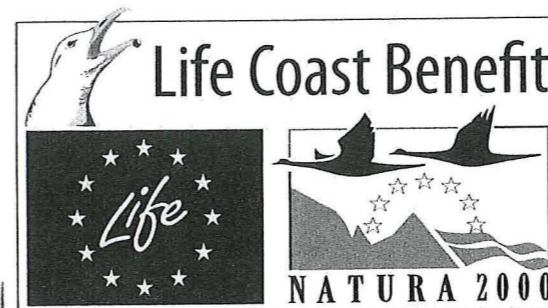

Rev	Ätgärden avser	Datum	Signatur
	Magnus Alvarsson Björkö gård 1 590 95 LOFTAHAMMAR	Fastighet: Björkö Loftahammar	Ritningsnummer 16 672 Skala 1:100
	Sektion genom planerad nybyggnad, alternativ trä eller stålstomme	Datum 1016-04-14	Ritad av Hans Gerlofsson
Gerlofssons Byggekonsult Lärkgatan 2 386 30 FÄRJESTADEN hans.gerlofsson@telia.com			Tel o. fax 0485-303 76 Mobil 070-303 76 02